Si deseas diseñar algunos diagramas y tener la vista como se muestra en la imagen, esto se genera con el editor visual de xsd xml de JDeveloper 11g.

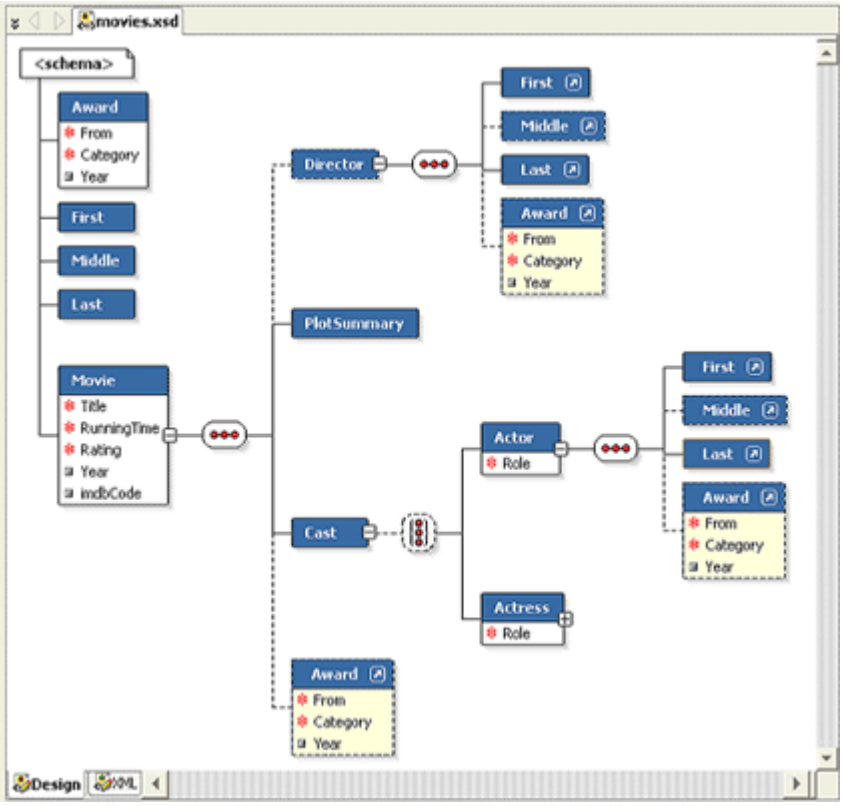

Julio Pari (IT Architect IBM)

Si te ha interesado este artículo y deseas un apoyo o asesoría en algún requerimiento, envíame un mensaje a: (info@juliopari.com) o sino a través de Linkedin: https://www.linkedin.com/in/juliopari/